

## PLAN DE FEUX

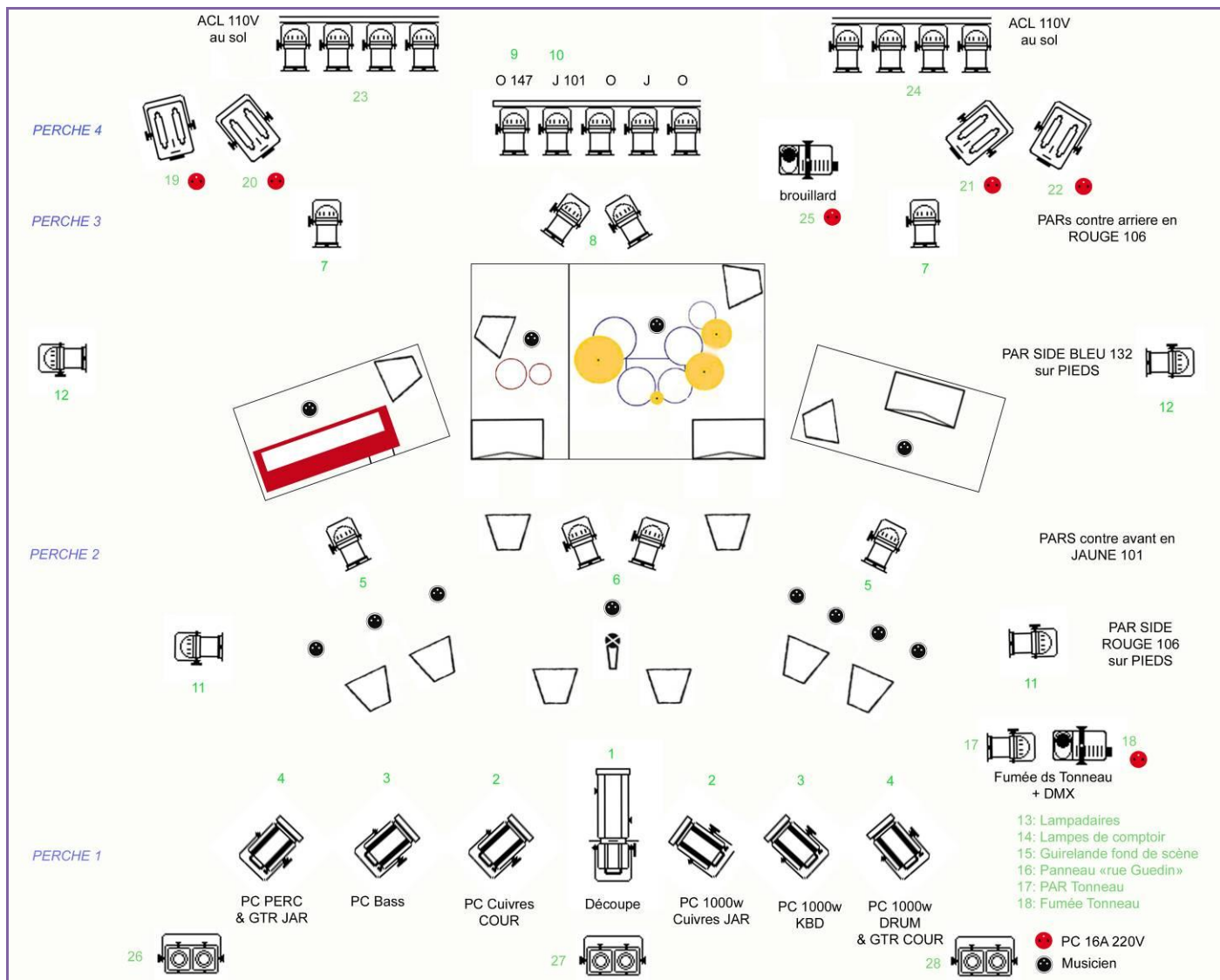

Contact lumières : **Yoann** au 16 68 28 76 ou yoann.vignot@gmail.com

Contact admin : **Pima** au 06 30 53 96 29 ou trankilesha@free.fr





## FICHE LUMIÈRES

- 1 pupitre lumière 24 voix *trad* et 6 voix *dmx* asservis
- 4 gradateurs, circuit 2K
- 4 changeurs de couleur ou 2 lyres WASH ou 4 lyres SPOT : type MARTIN ou ROBE
- 2 rampes d'ACL 110V munis de pieds de sol
- 1 découpe 1K type Robert JULIAT
- 3 blinders x2 ou équivalent pour sortie dans le public
- 18 PAR 56
- 6 PC 1K type Robert JULIAT
- Fournir une machine à brouillard si la scène est en intérieur, sinon 2 machines à fumée avec ventilateur en extérieur.
- Prévoir également une petite machine à fumée qui sera placée dans un tonneau pour un effet.
- Comptez 4 pieds à tourelle dans les coursives : 2 à Jardin et 2 à Cour.
- De même, 4 pieds en fond de scène pour la guirlande, sauf si une structure pour accroche est prévue.
- Prévoir 10 prolongateurs de 10m, 5 de 5m et 6 biplites prévues pour notre éclairage personnel.
- Les gelatines sont à fournir et installer. Les références sont de LEE FILTER.

Si des modifications ou simplifications doivent être apportées, n'hésitez pas à nous contacter !

Contact lumières : **Yoann** au 16 68 28 76 ou [yoann.vignot@gmail.com](mailto:yoann.vignot@gmail.com)

Contact admin : **Pima** au 06 30 53 96 29 ou [trankilesha@free.fr](mailto:trankilesha@free.fr)

